



LOUISE EDLUND WINBLAD

SIDAN 1

Sofia och arga gubben

Elevmaterial

Namn: _____

LÄSFÖRSTÅELSE

Frågor på raden (Du hittar svaret på raden, direkt i texten.)

1. Vem hejar på Eli?

2. Varför spelar Eli fotboll hela dagen?

3. Varför blir alla rädda på planen?

4. Vad skriker Sofia till gubben?

5. Varför säger gubben att Sofia ska vara tyst?

6. Vad säger domaren till gubben?

Frågor mellan raderna (Du måste tänka efter när du har läst texten.

Genom ledtrådar i texten hittar du svaret.)

7. Vilken sport spelar Eli?

8. Hur kan man se att gubben blir utvisad?

**Frågor bortom raderna** (Fundera och ge ett eget svar.)

9. Varför tror du att Sofia blir arg?

10. Varför tror du att gubben blev utvisad?

TRÄNA HÖGLÄSNING

1. Läs sidan 20 högt för dig själv.
2. Fundera över följande: Vilka ord är svåra att läsa på sidan? Finns det några ord som du känner dig osäker på?
3. Be en kompis läsa texten.
4. Läste hen texten likadant som du eller annorlunda?

Ord som kan vara svåra att läsa:

gubben arg igen
domaren utvisad

5. Försök diskutera er fram till hur man uttalar orden.



RITA NY BILD TILL BOKEN

Om du fick lägga till en bild i boken, var tycker du då att den ska vara?

Hur ska bilden se ut? Rita här nedan.

Jag tycker att bilden ska vara på sidan _____



SAMMANFATTA BOKEN

Ta hjälp av orden nedan och sammanfatta boken.

Eli	cup	Sofia
heja	gubbe	skriker
arg	barnen	rädda
domaren	utvisad	rött kort

**NUMRERA OCH SKRIV**

1. Numrera bilderna från 1 till 5 i den ordning sakerna händer i boken.
2. Skriv en mening som passar till bilden. Mening 1 ska tillhöra bild 1.



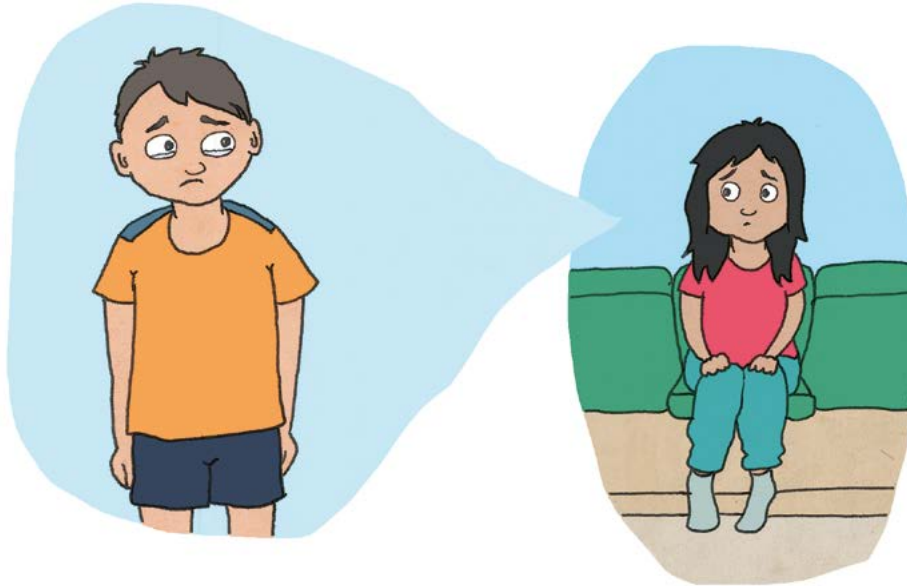





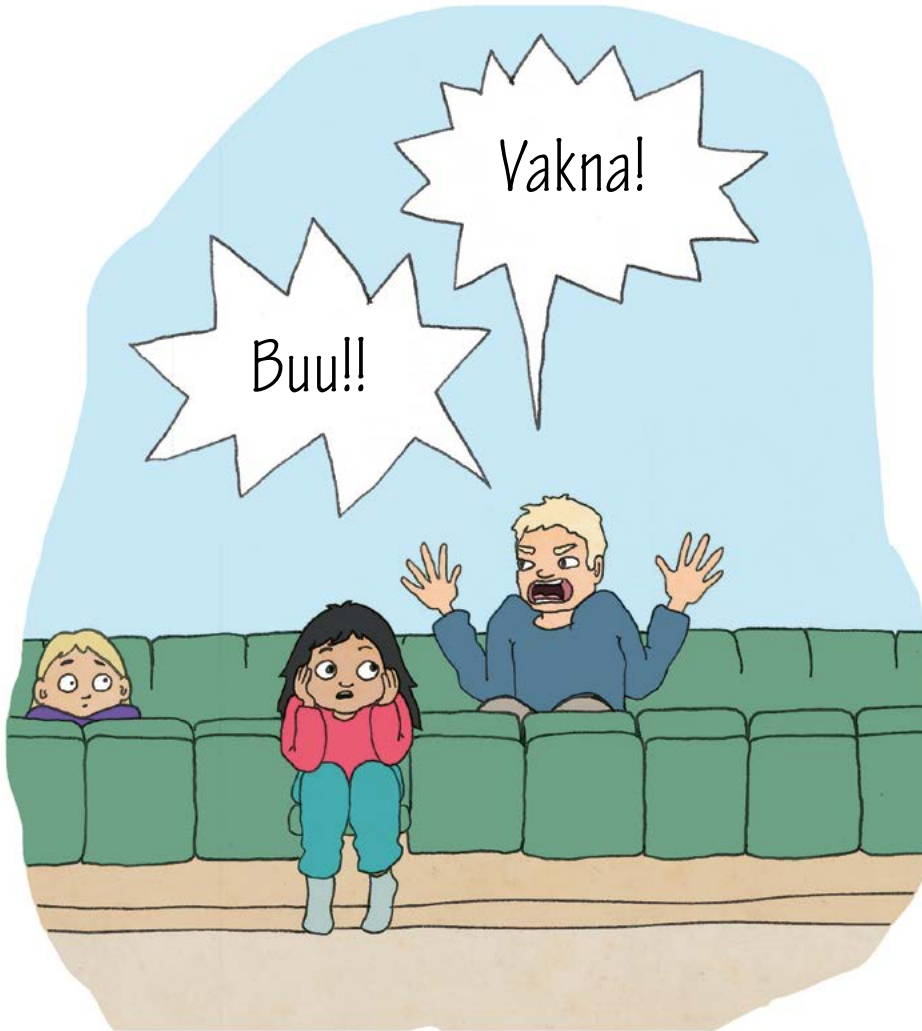

1. _____
2. _____
3. _____
4. _____
5. _____